

Fondo sanitario ARCOBALENO

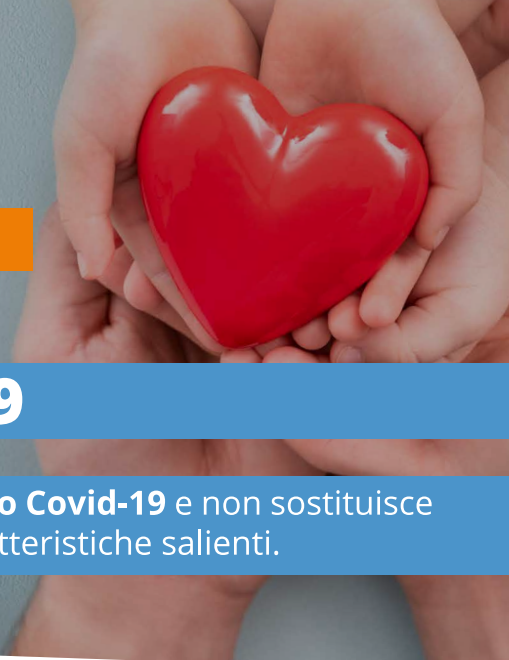

GUIDA AL PACCHETTO COVID-19

Questa guida offre un supporto all'utilizzo del **pacchetto gratuito Covid-19** e non sostituisce in nessun caso il contratto del quale comunque evidenzia le caratteristiche salienti.

Tutti i Piani Sanitari di Fondo Arcobaleno quindi Piano Sanitario Blu, Verde, Arancio e Giallo, sono **già attrezzati nel caso di eventi pandemici**. Ai fini assistenziali, questo comporta il virus Covid-19 si configuri come qualsiasi altra malattia ovvero:

- qualsiasi accertamento, visita, terapia resi necessari da Covid-19 verrà trattato nelle modalità già previste dal proprio Piano Sanitario di riferimento;
- qualsiasi ricovero conseguente ad una sindrome influenzale pandemica che coinvolga l'iscritto o i suoi familiari iscritti, rientrerà nella garanzia "DIARIA PER RICOVERO DIVERSO DA GRANDE INTERVENTO CHIRURGICO" la quale prevede un'indennità di €75,00 per ogni notte di ricovero per un periodo non superiore a 30 giorni per anno assicurativo e nucleo familiare.

Il pacchetto è gratuito e ogni garanzia è cumulabile con l'altra.

CONDIZIONI DEL PACCHETTO COVID-19

A chi si rivolge

A tutti gli Iscritti a Fondo Sanitario Arcobaleno indipendentemente dal Piano Sanitario di appartenenza, tra i 21 e i 70 anni di età, ad esclusione e dei familiari.

Per i lavoratori che risultano iscritti al fondo alla data del 01/01/2022, il pacchetto rimane attivo fino al 31/12/2022 anche in caso di interruzione del rapporto di lavoro con la propria azienda e conseguente cessazione dell'assistenza sanitaria associata. Per gli iscritti che entreranno in copertura in una data successiva al 01/01/2022 il pacchetto verrà attivato automaticamente.

Sono esclusi i familiari, che possono comunque beneficiare della diaria in caso di ricovero e delle garanzie sugli accertamenti, visite e terapie previste dal Piano Sanitario di appartenenza come da premessa.

Decorrenza

Il pacchetto è attivo **dal 01/01/2022 fino al 31/12/2022**. Per le prestazioni ospedaliere fa fede la data del ricovero, per le altre la data dell'accertamento della presenza di Sindromi influenzali di natura pandemica, risultato positivo.

Richiesta indennizzo

L'iscritto deve comunicare il sinistro a Fondo Arcobaleno appena gli è possibile nelle modalità tradizionali in cui solitamente compie la sua richiesta di rimborso.

Esclusioni

Non sono assicurabili e le persone di età inferiore a 21 anni o di età superiore a 65 anni. Per gli assicurati già in copertura al raggiungimento del 65° anno di età la polizza può essere rinnovata fino al termine dell'annualità assicurativa in cui l'assicurato raggiunge il 70° anno di età.

Si ritengono inoltre valide tutte le esclusioni previste dal Piano Sanitario di appartenenza di ogni Iscritto nonché le Sindromi Influenzali di natura pandemica accertate prima dell'entrata in copertura assicurativa.

COSA PREVEDE IL PACCHETTO COVID-19

Indennità in caso di ricovero per accertamento o cura di Sindromi influenzali di natura pandemica.

In caso di ricovero dell'Isritto, con o senza intervento chirurgico, presso:

- struttura ospedaliera del Servizio Sanitario Nazionale;
- struttura accreditata o convenzionata con il Servizio Sanitario Nazionale;
- struttura autorizzata dalle ordinanze governative (ad. es. ospedali privati, militari e da campo).

Per l'accertamento o la cura di Sindromi Influenzali di natura pandemica, Fondo Arcobaleno liquida **un'indennità di 30 euro per ciascun giorno di ricovero fino a massimo 30 giorni** (corrisposta ad avvenute dimissioni dalla struttura). Il primo e l'ultimo giorno sono considerati come un unico giorno. L'indennità non è riconosciuta per la permanenza nel pronto soccorso/astanteria se non segue il ricovero nella stessa struttura di cui sopra.

Si segnala che tale garanzia è cumulabile con le Diarie da ricovero già comprese in ogni piano sanitario.

Esempi:

- Ricovero del **titolare dell'assistenza** in una struttura ospedaliera del S.S.N. per 10 giorni causa Covid-19: Indennizzo di € 270,00 con Pacchetto Covid-19 ed € 675,00 con Piano Sanitario Blu/Verde/Arancio/Giallo per un totale complessivo di € 945,00.
- Ricovero di un **familiare** del titolare dell'assistenza in una struttura ospedaliera del S.S.N. per 10 giorni causa Covid-19: Indennizzo di € 675,00 con Piano Sanitario Blu/Verde/Arancio/Giallo.

Indennità da convalescenza post ricovero in terapia intensiva per la cura di Sindromi influenzali di natura pandemica

In caso di ricovero in terapia intensiva dell'Assicurato presso le strutture ospedaliere di cui sopra, per la cura di Sindromi Influenzali di natura pandemica, Fondo Arcobaleno liquida un'indennità da convalescenza una tantum di **1.500,00 euro** (corrisposta ad avvenute dimissioni dalla struttura).

Indennità per quarantena obbligatoria

In caso di risultato positivo degli accertamenti relativi alla presenza di Sindromi Influenzali di natura pandemica e quarantena domiciliare obbligatoria imposta dall'Autorità Sanitaria competente Fondo Arcobaleno liquida un'indennità forfettaria una tantum di **350,00 euro**.

Fondo sanitario
ARCOBALENO



www.fondoarcobaleno.it
041/5330802

Numero Verde
800-994884